КАРТА ГРАДОСТРОИТЕЛЬЕНОГО ЗОНИРОВАНИЯ
ГРАНИЦЫ ТЕРРИТОРИАЛЬНЫХ ЗОН МО СП деревня СОВЬЯКИ

Приложение №1 к Правилам землепользования и застройки муниципального образования сельское поселение "деревня Совьяки" Боровского района Калужской области

УТВЕРЖДЕНО:
Решением Сельской Думы МО СП деревня Совьяки Боровского района Калужской области
(в редакции от 06.10.2023 г. № 52)

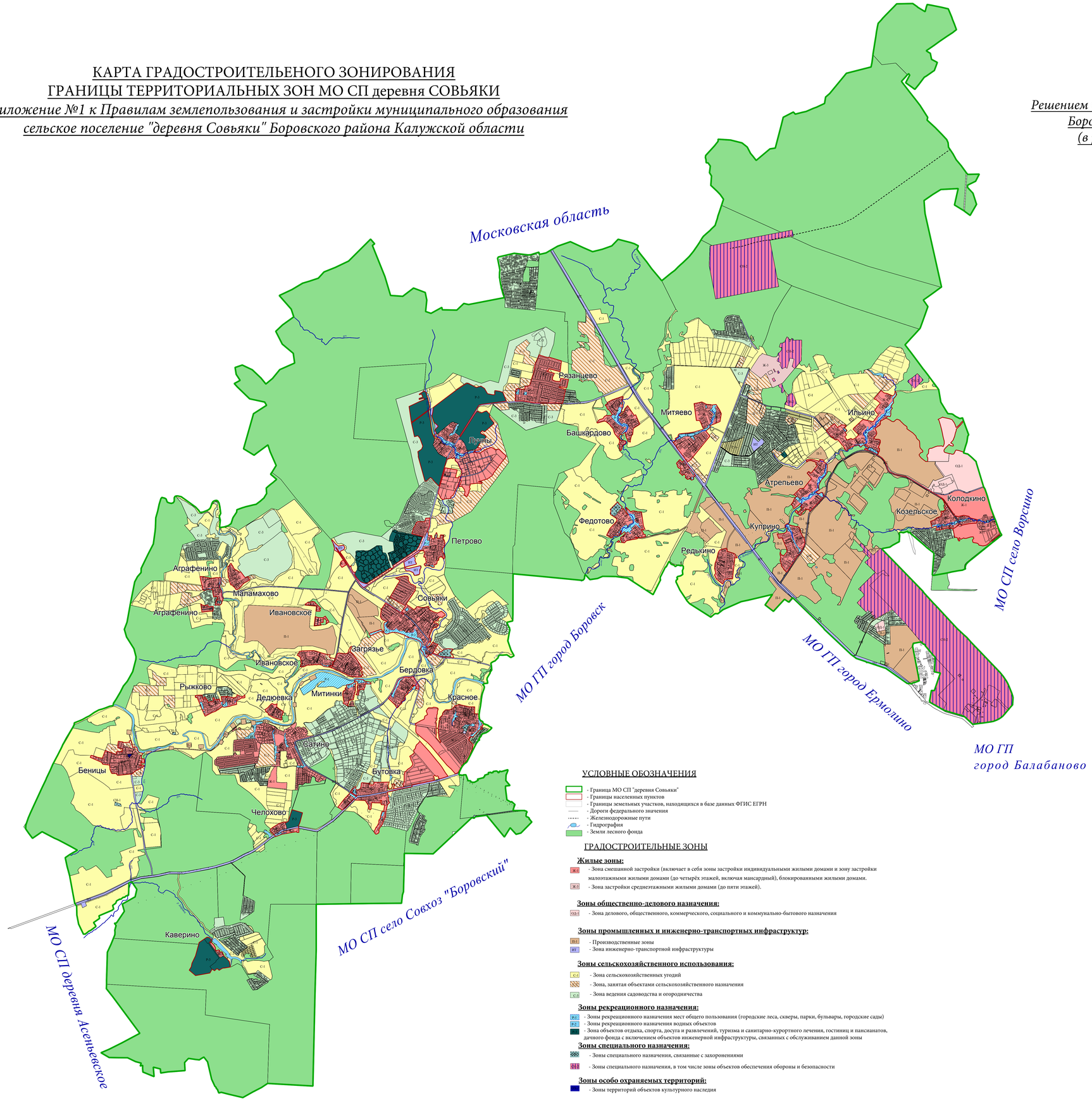

УСЛОВНЫЕ ОБОЗНАЧЕНИЯ

- Граница МО СП "деревня Совьяки"
- Границы населенных пунктов
- Границы земельных участков, находящихся в базе данных ФГИС ЕГРН
- Дороги федерального значения
- Железнодорожные пути
- Гидрография
- Земли лесного фонда

ГРАДОСТРОИТЕЛЬНЫЕ ЗОНЫ

Жилые зоны:

Ж-2 - Зона смешанной застройки (включает в себя зоны застройки индивидуальными жилыми домами и зону застройки малоэтажными жилыми домами (до четырёх этажей, включая мансардный), блокированными жилыми домами.

Ж-3 - Зона застройки среднеэтажными жилыми домами (до пяти этажей).

Зоны общественно-делового назначения:

ОД-1 - Зона делового, общественного, коммерческого, социального и коммунально-бытового назначения

Зоны промышленных и инженерно-транспортных инфраструктур:

П-1 - Производственные зоны

ИТ - Зона инженерно-транспортной инфраструктуры

Зоны сельскохозяйственного использования:

С-1 - Зона сельскохозяйственных угодий

- Зона, занятая объектами сельскохозяйственного назначения

С-3 - Зона ведения садоводства и огородничества

Зоны рекреационного назначения:

Р-1 - Зоны рекреационного назначения мест общего пользования (городские леса, скверы, парки, бульвары, городские сады)

Р-3 - Зоны рекреационного назначения водных объектов

Р - Зона объектов отдыха, спорта, досуга и развлечений, туризма и санитарно-курортного лечения, гостиниц и пансионатов, дачного фонда с включением объектов инженерной инфраструктуры, связанных с обслуживанием данной зоны

Зоны специального назначения:

СН6 - Зоны специального назначения, связанные с захоронениями

СН1 - Зоны специального назначения, в том числе зоны объектов обеспечения обороны и безопасности

Зоны особо охраняемых территорий:

- Зоны территорий объектов культурного наследия

2023 г.
ИП Новокшонов И.В.